ТЕНДЕР КЗ

№ 43 (3174)	29 марта 2024 г.	Выходит 5 раз в неделю.	Распространяется на всей территории Казахстана.	Издается с 01 июля 2009 г.	www.tendr.kz

2023 жылғы "Астана қаласының тұтынушыларын жылу энергиясымен жабдықтау" қызметін ұсыну бойынша "Астанаэнергосбыт" ЖШС-ның ЕСЕБІ / ОТЧЕТ

ТОО "Астанаэнергосбыт" по предоставлению услуги "Снабжение тепловой энергией потребителей города Астана" за 2023 год

Во исполнение статьи 25 Закона Республики Казахстана "О естественных монополиях" и требований "Правил осуществления деятельности СЕМ", ТОО "Астанаэнергосбыт" провело отчет о деятельности по снабжению тепловой энергией за 2023 год в формате публичных слушаний, который состоялся 20 марта 2024 года по адресу: г.Астана, пр.Момышулы, д.4/1.

Для снабжения на внутреннем рынке - ТОО "Астанаэнергосбыт" закупает тепловую энергию у АО "Астана Энергия", с её транспортировкой по сетям АО "Астана Теплотранзит".

Основной целью ТОО "Астанаэнергосбыт" является - соблюдение взаимодействия между поставщиками услуг и конечным потребителей с соблюдением стандартов оказания услуг, улучшения качества и равного доступа предоставляемых услуг.

В соответствии с пунктом 299 главы 7 "Правил осуществления деятельности СЕМ", ниже представлена следующая информация:

1) общая информация о субъекте естественной монополии;

ТОО "Астанаэнергосбыт" зарегистрировано Департаментом юстиции г. Астана 30 сентября 2004г № 17344-1901-ТОО и осуществляет услуги снабжения тепловой, электрической энергией потребителей г.Астана с 1 января 2005 года. Приказом Управления Агентства РК по регулированию естественных монополии по г.Астана №29 ОД от 18.04.2007 года, Товарищество включено в местный раздел Государственного регистра субъектов естественных монополий по виду деятельности "Снабжение тепловой энергией".

2) об исполнении утвержденной инвестиционной программы;

Приказом Департамента Комитета по регулированию естественных монополий Министерства национальной экономики Республики Казахстан по городу Астана (далее Департамент) №7 ОД от 10 июня 2020 года утверждена инвестиционная программа на 2023 год в размере 16 157 тыс.тенге. Источником финансирования являются амортизация и прибыль, учтенные тарифной сметой. По итогам закупок, проведенных на электронной торговой площадке EurasianTech-Tender, инвестиционная программа выполнена на 98%. Экономия с учетом цены поставщиков, не превысила допустимый 5-ти процентный порог.

"Табиғи монополиялар туралы" Қазақстан Республикасы Заңының 25-бабын және "ТМС қызметін жүзеге асыру қағидаларының" талаптарын орындау барысында "Астанаэнергосбыт" ЖШС жария тыңдау форматында 2023 жылғы жылу энергиясын жабдықтау бойынша қызмет туралы есеп өткізді, ол 2024 жылғы 20 наурызда Астана қаласы, Момышұлы даңғылы, 4/1 мекенжайы бойынша өтті.

Ішкі нарықта жабдықтау үшін "Астанаэнергосбыт" ЖШС жылу энергиясын "Астана- Теплотранзит" АҚ желілері бойынша тасымалдай отырып, оны "Астана Энергия" АҚ-тан сатып алады.

"Астанаэнергосбыт" ЖШС-ның негізгі мақсаты - қызмет көрсету стандарттарын сақтай отырып, қызметтің өнім берушілері мен түпкілікті тұтынушылардың өзара әрекет етуін сақтау, көрсетілетін қызметтердің сапасын және тең қолжетімділігін жақсарту болып табылады.

"ТМС қызметін жүзеге асыру қағидаларының" 7-тарауының 299-тармағына сәйкес төменде келесі ақпарат ұсынылады:

1) табиғи монополия субъектісі туралы жалпы ақпарат;

"Астанаэнергосбыт" ЖШС Астана қаласының Әділет департаментінде 2004 жылғы 30 қыркүйекте № 17344-1901-ТОО тіркелді және Астана қаласының тұтынушыларын 2005 жылғы 1 қаңтардан бастап жылумен, электр энергиясымен жабдықтау қызметін жүзеге асырады. Қазақстан Республикасы Табиғи монополияларды реттеу агенттігінің Астана қаласы бойынша басқармасының 2007 жылғы 18 сәуірдегі № 29-НҚ бұйрығымен Серіктестік Табиғи монополиялар субъектілерінің мемлекеттік тізілімінің "Жылу энергиясымен жабдықтау" қызмет түрі бойынша жергілікті бөліміне енгізілген.

2) бекітілген инвестициялық бағдарламаны орындау туралы;

Қазақстан Республикасы Ұлттық экономика министрлігі Табиғи монополияларды реттеу комитетінің Астана қаласы бойынша департаментінің (бұдан әрі Департамент) 2020 жылғы 10 маусымдағы №7-НҚ бұйрығымен 2023 жылға 16 157 мың теңге мөлшерінде инвестициялық бағдарлама бекітілді. Қаржыландыру көзі тарифтік сметада ескерілген амортизация және пайда болып табылады. EurasianTech-Tender электрондық сауда алаңында жүргізілген сатып алулар қорытындысы бойынша инвестициялық бағдарлама 98%-ға орындалды. Өнім берушілердің бағасын есепке алып үнемдеу рұқсат етілген 5 пайыздық жинақтау шегінен аспады.

р/с № / № п/п	Реттеліп көрсетілетін қызметтерді ұсынудың жоспарлы және нақты көлемдері туралы ақпарат/ *Информация о плановых и фактических объемах предоставления регулируемых услуг*						Пайда мен шығындар туралы есеп* / *Отчет о прибылях и убытках**	Инвестициялық бағдарламаның сомасы / *Сумма инвестиционной программы*				Инвестициялық бағдарламаны қаржыландырудың нақты шарттары мен мөлшері туралы ақпарат, мың теңге / *Информация о фактических условиях и размерах финансирования инвестиционной программы, тыс. тенге*			
	Реттеліп көрсетілетін қызмет тердің атауы және қызмет көрсетілетін аумақ / *Наименование регулируемых услуг и обслуживаемая территория*	Іс-шаралар атауы / *Наименование мероприятий*	Өлшем бірлігі / *Единица измерения*	Заттай көрсеткіштердегі саны / *Количество в натуральных показателях*		Инвестициялық бағдарлама шеңберінде қызмет ұсыну кезеңі / *Период предоставления услуги в рамках инвестиционной программы*		Жоспар/ *План*	Факт	ауытқу, % / *отклонение, %*	ауытқу себептері/ *причины отклонения*	меншік қаражаты/ *обственные средства*		Қарыз қаражаты / *Заемные средства*	Бюджеттік қаражат / *Бюджетные средства*
				жоспар / *план*	факт							Амортизация	Пайда/ *Прибыль*		
1	2	3	4	5	6	7	8	9	10	11	12	13	14	15	16
0	Жылу энергиясымен жабдықтау / *Снабжение тепловой энергией*	Жылу энергиясымен жабдықтау / *Снабжение тепловой энергией*	Гкал	8 262	7 929	2021-2025жж есептік 2021 жыл / *2021-2025гг отчетный 2023 г.*		16 157	15 904	-2	сатып алу рәсімінің қорытындысы бойынша нақты бағаның өзгеруі / *изменение фактической цены, по итогам процедуры закупки*	10 127	6 030	-	-
1		Жиынтықтағы ДК / *ПК в комплекте*	дана / *шт*	29	31			13 868	14 625	5					
2		Үздіксіз қуат алу көзі / *Источник бесперебойного питания*	дана / *шт*	25	25			2 289	1 278	-44					

Инвестициялық бағдарламаны орындаудың нақты көрсеткіштерін инвестициялық бағдарламада бекітілген көрсеткіштермен салыстыру туралы ақпарат** / *Информация о сопоставлении фактических показателей исполнения инвестиционной программы с показателями, утвержденными в инвестиционной программе***								Қол жеткізілген нақты көрсеткіштердің бекітілген инвестициялық бағдарламада көрсеткіштерден ауытқу себептерін түсіндіру / *Разъяснение причин отклонения достигнутых фактических показателей от показателей в утвержденной инвестиционной программе*	Ұсынылатын реттеліп көрсетілетін қызметтердің сапасы мен сенімділігін арттыруды бағалау / *Оценка повышения качества и надежности предоставляемых регулируемых услуг*
Өндірістік көрсеткіштерді жақсарту, %, бекітілген инвестициялық бағдарламаға байланысты іске асыру жылдары бойынша / *Улучшение производственных показателей, %, по годам реализации в зависимости от утвержденной инвестиционной программы*		Негізгі қорлардың (активтердің) тозуының (физикалық) төмендеуі, %, бекітілген инвестициялық бағдарламаға байланысты іске асыру жылдары бойынша) / *Снижение износа (физического) основных фондов (активов), %, по годам реализации в зависимости от утвержденной инвестиционной программы*		Ысыраптарды төмендету,%, бекітілген инвестициялық бағдарламаға байланысты іске асыру жылдары бойынша / *Снижение потерь, %, по годам реализации в зависимости от утвержденной инвестиционной программы*		Бекітілген инвестициялық бағдарламаға байланысты іске асыру жылдары бойынша апаттылықты төмендету / *Снижение аварийности, по годам реализации в зависимости от утвержденной инвестиционной программы*			
өткен жылдың фактісі / *факт прошлого года*	ағымдағы жылдың фактісі / *факт текущего года*	өткен жылдың фактісі / *факт прошлого года*	ағымдағы жылдың фактісі / *факт текущего года*	жоспар / *план*	факт	өткен жылдың фактісі / *факт прошлого года*	ағымдағы жылдың фактісі / *факт текущего года*		
17	18	19	20	21	22	23	24	25	26
-	-	26%	40%	-	-	-	-	-	-
		35%	45%						

р/с № / № п/п	Көрсеткіштің атауы / *Наименование показателя*	өлш. бірл./ *ед.изм*	2023 жылға бекітілген тарифтік смета / *Утв-ная тарифная смета на 2023 год*	Тарифтік сметаның нақты көрсеткіштері / *Фактические показатели тарифной сметы*	ауытқу, % / *отклонение, %*	Ауытқу себептері/ *Причины отклонения*
			1	2	3	4
1	**Қызметтерді ұсынуға шығындардың барлығы, оның ішінде:** ***Затраты на предоставление услуг всего, в том числе:***	**мың тг / тыс.тг**	**414 082**	**435 849**	**5**	нақты шығындар / *фактические затраты*
1.1	**Материалдық шығындардың барлығы, оның ішінде / *Материальные затраты всего, в том числе:***	**//-//**	**761**	**1 683**	**121**	**//-//**
1.1	ЖЖМ / *ГСМ*	//-//	761	1 683	121	//-//
2	**Еңбекке ақы төлеу шығындарының барлығы, оның ішінде / *Затраты на оплату труда всего, в том числе:***	**//-//**	**365 028**	**364 986**	**0**	**//-//**
2.1	Жалақы / *Заработная плата*	//-//	328 676	328 676	0	//-//
2.2	Әлеуметтік салық және аударымдар / *Социальный налог и отчисления*	//-//	27 477	27 647	1	//-//
2.3	Мед.сақтандыру / *Мед.страхование*	//-//	8 874	8 664	-2	//-//
3	**Амортизация**	**//-//**	**5 248**	**5 248**	**0**	**//-//**
5	**Өзге шығындардың барлығы, оның ішінде / *Прочие затраты всего, в том числе:***	**//-//**	**43 046**	**63 932**	**49**	**//-//**
5.1	автокөлікті күтіп ұстауға шығыстар / *расходы на содержание автотранспорта*	//-//	674	2 032	201	//-//
5.2	қызметкерлерді сақтандыру / *страхование работников*	//-//	375	653	74	//-//
5.3	автокөлікті сақтандыру / *страхование автотранспорта*	//-//	17	186	993	//-//
5.4	кеңсе тауарларына шығыстар / *расходы на канцелярские товары*	//-//	1 428	2 981	109	//-//
5.5	баспахананың қызметтеріне шығыстар / *расходы на услуги типографии*	//-//	77	544	607	//-//
5.6	жылжымайтын мүлікті жалға алу шығыстары/ *расходы на аренду недвижимости*	//-//	35 752	49 104	37	//-//
5.7	коммуналдық қызметтер / *коммунальные услуги*	//-//	2 268	3 683	62	//-//
5.8	нысанды күзету шығыстары / *расходы на охрану объекта*	//-//	2 192	4 215	92	//-//
5.9	өрт сөндіру құралдарына шығыстар *расходы на средства пожаротушения*	//-//	262	534	104	//-//
II	**Кезең шығыстары, барлығы / *Расходы периода, всего***	**//-//**	**77 459**	**91 956**	**19**	**//-//**
6	**Жалпы және әкімшілік шығыстар, барлығы / *Общие и административные расходы, всего***	**//-//**	**74 978**	**79 718**	**6**	**//-//**
6.1	Еңбекке ақы төлеу шығындары, барлығы / *Затраты на оплату труда, всего*	//-//	64 828	64 731	0	//-//
6.1.1	ӘБП жалақысы / *Заработная плата АУП*	//-//	58 372	58 352	0	//-//
6.1.2	Әлеуметтік салық және аударымдар / *Социальный налог и отчисления*	//-//	4 880	4 915	1	//-//
6.1.3	Мед.сақтандыру / *Мед.страхование*	//-//	1 576	1 464	-7	//-//
6.2	Амортизация	//-//	4 879	4 879	0	//-//
6.3	Салық және бюджетке басқа да міндетті төлемдер / *Налоговые и другие обязательные платежи в бюджет*	//-//	187	484	159	//-//
6.4	Іссапар шығыстары / *Командировочные расходы*	//-//	43	59	37	//-//
6.5	Байланыс қызметтері / *Услуги связи*	//-//	1 636	3 029	85	//-//
6.6	Банк қызметтері / *Услуги банка*	//-//	3 405	6 536	92	//-//
7	**Басқа шығыстардың барлығы, оның ішінде/ *Другие расходы всего, в том числе:***	**//-//**	**2 481**	**12 238**	**393**	**//-//**
7.1	ЖЖМ / *ГСМ*	//-//	213	574	170	//-//
7.2	автокөлікті күтіп ұстау / *содержание автотранспорта*	//-//	449	622	39	//-//
7.3	автокөлікті сақтандыру / *страхование автотранспорта*	//-//	14	23	66	//-//
7.4	нотариалдық қызметке шығыстар / *расходы на нотариальные услуги*		2	0	-100	//-//
7.5	қызметкерлерді сақтандыруға шығыстар / *расходы на страхование работников*	//-//	55	105	91	//-//
7.6	кеңсе тауарларына шығыстар / *расходы на канцелярские затраты*	//-//	236	403	71	//-//
7.7	пошта қызметтеріне шығыстар / *расходы на услуги почты*	//-//	85	457	437	//-//
7.8	атқару техникасы мен ДК қызмет көрсетуге және жөндеуге шығыстар / *расходы на обслуживание и ремонт оргтехники и ПК*	//-//	766	4 965	548	//-//
7.9	өзге материалға шығыстар / *расходы на прочие материалы*	//-//	228	348	53	//-//
7.10	инвест.бағдарламаның тех.сараптамасы / *техэкспертиза инвестпрограммы*	//-//	433	217	-50	//-//
7.11	хабарландыру шығыстары / *расходы на объявления*	//-//	0	1 614		тікелей нақты шығындар / *прямые факт.затраты*
7.12	ақпараттық қызметтер (эл.алаң, ТЖҚ анықтамалығы) / *информационные услуги (эл.площадка, справочник ТРУ)*	//-//	0	2 911		тікелей нақты шығындар / *прямые факт.затраты*
III	**ж/энергиясын өндіруге шығындар ("Астана-Энергия" АҚ) / *Затраты на производство т/энергии (АО "Астана-Энергия)***	**//-//**	**16 653 337**	**15 959 398**	**-4**	нақты көлемдердің төмендеуі / *снижение факт объемов*
IV	**ж/энергиясын бөлуге шығындар ("Астана-Теплотранзит" АҚ) / *Затраты на распределение т/энергии (АО "Астана-Теплотранзит)***	**//-//**	**11 016 328**	**10 562 183**	**-4**	нақты көлемдердің төмендеуі / *снижение факт объемов*
8	**"Астана-ЕРЦ" ЖШС қызметі бойынша шығындарды өтеу / *Возмещение убытков по услуге ТОО "Астана-ЕРЦ"***	**//-//**	**86 532**	**86 532**	**0**	**//-//**
9	**Сараланған тарифтерді қолданудан толығымен алынбаған кіріс / *Недополученный доход от применения дифференцированных тарифов***	**//-//**	**646 141**	**644 898**	**-0,2**	

V	**Шығындардың барлығы / *Всего затраты***	**//-//**	**28 893 878**	**28 083 849**	**-3**	нақты көлемдердің төмендеуі / *снижение факт объемов*
VI	**Пайда / *Прибыль***	**//-//**	**6 030**	**6 030**	**0**	**//-//**
VII	**Кірістердің барлығы / *Доходы всего***	**//-//**	**28 899 908**	**28 089 879**	**-3**	**//-//**
VIII	Көрсетілген қызметтер көлемі / *Объем оказанных услуг*	тыс.Гкал	8 261,94	7 928,97	-4	
IX	**Тариф**	**тг*Гкал**	**3 497,95**	**3 542,69**	**1**	
	Анықтама үшін / Справочно:					
11	**Саны, барлығы / *Численность, всего***	**адам / *чел.***	**181**	**142**	**-22**	
11.1	Өндірістік персонал / *Производственный персонал*	адам / *чел.*	166	127	-23	
11.2	Әкімшілік персонал / *Административный персонал*	адам / *чел.*	15	15	0	
12	**Орташа айлық жалақы, барлығы / *Среднемесячная заработная плата, всего***	**тенге**	**178 199**	**227 129**	**27**	
12.1	Өндірістік персонал / *Производственный персонал*	тенге	164 998	215 666	31	
12.2	Әкімшілік персонал / *Административный персонал*	тенге	324 289	324 176	0	

4) о соблюдении показателей качества и надежности регулируемых услуг;

В связи с затратным методом тарифного регулирования, в ТОО "Астанаэнергосбыт" отсутствуют утвержденные показатели качества и надежности регулируемых услуг.

5) о достижении показателей эффективности;

В связи с затратным методом тарифного регулирования, в ТОО "Астанаэнергосбыт" отсутствуют утвержденные показатели эффективности деятельности.

6) об основных финансово-экономических показателях;

За 2023 год доход от услуги по снабжению тепловой энергией составил 28 089 879 тыс.тенге. Расходы в услуге по снабжению тепловой энергией сложились из затрат на покупку тепловой энергии (15 959 398) тыс.тенге, на затраты услуг по передаче тепловой энергии (10 526 183) тыс.тенге, на расходы по сбытовой деятельности Товарищества (620 367) тыс.тенге. Результатом деятельности Товарищества по снабжению тепловой энергией является доход в размере 947 931 тыс.тенге (в том числе, возмещение недополученного дохода прошлых лет - по решению суда).

7) об объемах предоставленных услуг;

По итогам 2023 года, фактический объем составил 7 928,97 тыс.Гкал, со снижением на 4% к утвержденному показателю 8 261,94 тыс.Гкал.

8) о проводимой работе с потребителями регулируемых услуг;

В рамках улучшения качества предоставляемых услуг в 2023 году: внедрен чат-бот в Telegram и WhatsApp по приему показаний приборов учета ГВС; открыт новый Сервис-Центр №1 по адресу: ул.Айтеке би, д.3.

На постоянной основе осуществляются следующие услуги: заключение/расторжение договоров энергоснабжения на первичное и вторичное жилье; внесение изменений в действующие договора по количеству проживающих, занимаемой площади собственника недвижимости; изменению Ф.И.О. владельца недвижимости; формирование актов-сверок за оказанные услуги; консультации специалистов; по снятию/приему показаний приборов учета. Указанные услуги оказываются: посредством обращения в Сервис-центры Товарищества; посредством электронной почты, контакт-центра, сайта компании или центра городских услуг iQala. В целях предотвращения роста задолженности потребителей юридических лиц, направляется уведомление о выставлении счета и необходимости своевременной оплаты посредством СМС-оповещения. Прием оплат за услуги энергоснабжения через собственные кассы и терминалы, банки второго уровня, электронные платежи интернет-банкинга, прочие платежные терминалы, мобильное приложение "Kaspi Bank" и др.

9) о перспективах деятельности, возможных изменениях тарифов.

В соответствии с подпунктом 9-2) пункта 1 статьи 22 Закона "О естественных монополиях" Приказом Департамента №125 ОД от 25 декабря 2023 года был утвержден отпускной тариф и тарифная смета ТОО "Астанаэнергосбыт" на услуги теплоснабжения до истечения его срока действия на 2024 год. На основании указанного приказа уполномоченным органом с 1 января 2024 года установлен отпускной тариф - 4 326,47 тенге*Гкал (доля сбытовой надбавки 3%, доля покупки и передачи тепловой энергии 97%) в том числе дифференцированные тарифы по группам потребителей: -для населения - 3 318,22 тенге*Гкал (рост 20%); для прочих потребителей 5 966,37 тенге*Гкал (рост 6%); для бюджетных организаций 7 073,94 тенге*Гкал (рост 6%).

В заключение, ТОО "Астанаэнергосбыт" сообщает, что средства, полученные с потребителей за оказанные услуги энергоснабжения, были направлены на: оплату услуг поставщиков по производству и транспортировке тепловой энергии; оплату труда сотрудников предприятия, соответственно обеспечение рабочими местами; содержание Сервис-центров для оказания качественных услуг потребителям.

4) реттеліп көрсетілетін қызметтердің сапа және сенімділік көрсеткіштерін сақтау туралы;

Тарифтік реттеудің шығынды әдісіне байланысты "Астанаэнергосбыт" ЖШС-да реттеліп көрсетілетін қызметтердің сапасы мен сенімділігінің бекітілген көрсеткіштері жоқ.

5) тиімділік көрсеткіштерге жету туралы;

Тарифтік реттеудің шығынды әдісіне байланысты "Астанаэнергосбыт" ЖШС-да қызметтің бекітілген тиімділік көрсеткіштері жоқ.

6) негізгі қаржы-экономикалық көрсеткіштер туралы;

2023 жылы жылумен жабдықтау қызметінен түскен кіріс 28 089 879 мың теңгені құрады. Жылу энергиясымен жабдықтау қызметіне шығыстар жылу энергиясын сатып алу шығыстарынан (15 959 398) мың теңге, жылу энергиясын беру бойынша қызметтердің шығынынан (10 526 183) мың теңге, Серіктестіктің өткізу қызметіне шығыстардан (620 367) мың теңге пайда болды. Серіктестіктің жылу энергиясымен жабдықтау бойынша қызметінің нәтижесі 947 931 мың теңге мөлшеріндегі кіріс (оның ішінде өткен жылдардағы толық алынбаған кірісті өтеу - сот шешімі бойынша) болып табылады.

7) ұсынылған қызметтердің көлемдері туралы;

2023 жылдың қорытындысы бойынша бекітілген 8 261,94 мың Гкал көрсеткішке 4%-ға төмендеумен нақты көлем 7 928,97 мың Гкал құрады.

8) реттеліп көрсетілетін қызметтердің тұтынушыларымен жүргізілетін жұмыс туралы;

Ұсынылатын қызметтердің сапасын арттыру шеңберінде 2023 жылы: ЫСЖ-ның есепке алу құралының көрсеткіштерін қабылдау бойынша Telegram және WhatsApp-та чат-бот енгізілді.Әйтеке би көшесі, 3 үй мекенжайы бойынша жаңа №1 сервис орталығы ашылды.

Келесі қызметтер тұрақты негізде көрсетіледі:бастапқы және екінші реттік тұрғын үйге энергиямен жабдықтау шарттарын жасасу/бұзу; тұратындардың саны бойынша қолданыстағы шарттарға өзгерістер енгізу, жылжымайтын мүліктің меншік иесінің алып жатқан ауданын өзгерту, жылжымайтын мүлік иесінің Т.А.Ә. өзгеруі; көрсетілген қызметтерге салыстыру актілерін қалыптастыру; есепке алу құралдарының көрсеткіштерін алу/қабылдау бойынша; мамандардың кеңес беруі; энергиямен жабдықтау қызметтеріне төлем және басқа. Көрсетілген қызметтер мыналар арқылы көрсетіледі: Серіктестіктің Сервис орталықтарына хабарласу арқылы; электрондық пошта, байланыс орталығы, компанияның сайты немесе iQala қалалық қызмет көрсету орталығы арқылы. заңды тұлғалардың тұтынушылары берешегінің өсуін алдын алу мақсатында шот және уақытылы төлеу қажеттілігі туралы хабарландыру СМС-хабарлама арқылы жіберіледі. меншікті кассалар мен терминалдар, екінші деңгейдегі банктер, интернет-банкинг арқылы электрондық төлемдер, өзге төлем терминалдары, "Kaspi Bank" мобильді қосымшасы және т.б. арқылы энергиямен жабдықтау қызметтері үшін төлемдерді қабылдау.

9) қызметтің келешегі, тарифтердегі ықтимал өзгерістер туралы.

"Табиғи монополиялар туралы" Заңның 22-бабы 1-тармағының 9-2) тармақшасына сәйкес Департаменттің 2023 жылғы 25 желтоқсандағы № 125-НҚ бұйрығымен "Астанаэнергосбыт" ЖШС-ның қолдану мерзімі аяқталғанға дейін 2024 жылға жылумен жабдықтау қызметтеріне босату тарифі мен тарифтік сметасы бекітілген. Осы бұйрықтың негізінде уәкілетті орган 2024 жылғы 1 қаңтардан бастап мына босату тарифін белгіледі - 4 326,47 теңге*Гкал (өткізудің үстеме үлесі 3%, жылу энергиясын сатып алу және беру үлесі 97%), оның ішінде тұтынушылар топтары үшін сараланған тарифтер: -халық үшін - 3 318,22 теңге*Гкал (20% өсуі); өзге тұтынушылар үшін 5 966,37 теңге*Гкал (6% өсуі); бюджеттік ұйымдар үшін 7 073,94 теңге*Гкал (6% өсуі).

Қорытындысында, "Астанаэнергосбыт" ЖШС тұтынушылардан энергиямен жабдықтаудың көрсетілген қызметтері үшін алынған қаражат: жылу энергиясын өндіру және тасымалдау бойынша жеткізушілердің қызметтеріне төлемге; кәсіпорын қызметкерлерінің еңбегіне ақы төлеуге, осыған сәйкес жұмыс орындарымен қамтамасыз етуге; тұтынушыларға сапалы қызмет көрсету үшін Сервис орталықтарын күтіп ұстауға жіберілгенін хабарлайды.

МЕДИЦИНСКИЙ ЦЕНТР
Belon
medical

ПРИЕМ СПЕЦИАЛИСТОВ:

Стоматолог
ЛОР (детский, взрослый с выездом)
Гинеколог высшей категории
Маммолог высшей категории
Дерматовенеролог высшей категории
Гастроэнтеролог
Эндокринолог
Офтальмолог
Невропатолог
Кардиолог
Терапевт
Педиатр (с выездом)
Уролог
Хирург
Мануалист
УЗИ всех органов
ЭКГ
Дневной стационар
Все виды анализов

г. Астана, ул. Жубанова, 24
тел.: 8(7172) 93 99 15
моб.: 8 702 845 99 05
e-mail: medical@belon.kz,
Сайт: www.belon.kz
ЧАСЫ ПРИЕМА:
Каждый день с 08:00-20:00 ч.
ПО ПРЕДВАРИТЕЛЬНОЙ ЗАПИСИ

Ашық тендер амалымен "МГҚ авиашолғындау" қызметтерін сатып алуды өткізу туралы хабарландыру

"Азиялық Газқұбыры" ЖШС "МГҚ авиашолғындау" қызметтерін сатып алу бойынша ашық тендер өткізетіндігі туралы жариялайды. (Лот саны - 1, жалпы сомасы-73 296 019,80 теңге, ҚҚС-сыз).

Сатып алынатын қызметтер тізбесі мен олардың егжей-тегжейлі ерешеліктері тендерлік құжаттамада көрсетілген.

Тендерлік құжаттаманың көшірмелерін 050062, Қазақстан Республикасы, Алматы қаласы, Абай даңғылы 109 "В", 604-каб. Мекенжайынан, 09:00-ден 13:00-ге дейін және 14:30-дан 18:30-ға дейін алуға болады.

Тендерлік құжаттаманың көшірмесін алу үшін әлеуетті жеткізіп берушінің өкілінде сенімхаттың түпнұсқасы/Бұйрық пен Шешім көшірмесі басшыға және жеке басын куәландыратын құжаттың көшірмесі болуы қажет.

Конверттерге салынған тендерге қатысуға арналған өтінімдерді әлеуетті жеткізіп берушілер "Азиялық Газқұбыры" ЖШС, 050062, Қазақстан Республикасы, Алматы қаласы, Абай даңғылы 109 "В", 604-каб. мекенжайына ұсынады (жібереді).

Тендерге қатысуға өтінімдерді ұсынудың соңғы мерзімі 2024 жылғы 15 сәуірде, сағ. 10:00-ге дейін.

Тендерге қатысуға арналған өтінімдер салынған конверттер 2024 жылғы 15сәуірде, сағ. 11:00-де мына мекенжайда ашылатын болады: 050062, Қазақстан Республикасы, Алматы қаласы, Абай даңғылы 109 "В", 605-конференц залы.

Қосымша ақпарат пен анықтаманы мына телефон арқылы алуға болады: **+ 7 (727) 393-04-76.**

Объявление о проведении закупки услуг "Авиапатрулирование МГ" способом открытого тендера

ТОО "Азиатский Газопровод" объявляет о проведении открытого тендера по закупкеуслуг "Авиапатрулирование МГ". (Количество лотов - 1; на общую сумму -73 296 019,80 тенге без учета НДС).

Перечень оказываемых услуги их подробная спецификация указаны в тендерной документации.

Копию тендерной документации можно получить по адресу: 050062, Республика Казахстан, г. Алматы, пр. Абая 109 "В", каб. 604, с 09:00 - 13.00 ч. и с 14.30 - 18.30 ч.

Для получения копии тендерной документации необходимо наличие у представителя потенциального поставщика оригинала доверенности или копии Приказа и Решения для руководителей с копией документа, удостоверяющего личность.

Тендерные заявки на участие в тендере, запечатанные в конверты, представляются (направляются) потенциальными поставщиками в ТОО "Азиатский Газопровод" 050062, Республика Казахстан, г. Алматы, пр. Абая 109 "В", каб. 604.

Окончательный срок предоставления заявок на участие в тендере до 10:00 часов15 апреля2024 года.

Конверты с заявками на участие в тендере будут вскрываться в 11 часов 00 минут15 апреля 2024 года по следующему адресу: 050062, Республика Казахстан, г. Алматы, пр. Абая 109 "В", в конференц-зале 605.

Дополнительную информацию и справку можно получить по телефону: **+ 7 (727) 393-04-76.**

"**2024 жылы 5 сәуірде сағат 11:00-де** Астана қаласы, Туран даңғылы, 1 мекен-жайында Көліктік сервис орталығы акционерлік қоғамының тұтынушылар мен өзге де мүдделі тұлғалар алдында кірме жолдардың қызметтеріне бекітілген тарифтік сметалардың орындалуы туралы есебі бойынша жария тыңдауы онлай форматында өтеді".

"**5 апреля 2024 года в 11:00 часов** по адресу: город Астана, проспект Туран 1 пройдет публичное слушание в онлайн формате по отчету Акционерное общество "Центр транспортного сервиса" об исполнении утвержденных тарифных смет на услуги подъездных путей за 2023 год перед потребителями и иными заинтересованными лицами".

"АО "Национальная компания "Қазақстан темір жолы" в целях соблюдения гласности, транспарентности деятельности, а также соблюдения баланса интересов с потребителями, намерено провести слушание перед потребителями услуг и иными заинтересованными лицами о деятельности по регулируемым услугам, относящимся к сфере естественной монополии за 2023 год.

На данном слушании будет освещена информация об основных финансово-экономических показателях деятельности, об исполнении утвержденной инвестиционной программы, об объемах предоставленных регулируемых услуг, о проводимой работе с потребителями услуг, о постатейном исполнении утвержденной тарифной сметы, о перспективах деятельности и качестве предоставляемых услуг.

АО "Национальная компания "Қазақстан темір жолы" включено в республиканский раздел Государственного регистра по следующим услугам:

- магистральной железнодорожной сети;

- подъездных путей;

- по передаче электрической энергии.

Дата проведения: 24 апреля 2024 года в 15.00 часов (по времени г. Астана) по адресу: город Астана, улица Кунаева, 6 (блок А, 16 этаж, зал совещаний), в том числе с организацией онлайн-трансляции.

Кроме того, сообщаем, что заявки на участие в публичном слушании принимаются до 15.00 ч. 23 апреля 2024 года по контактным телефонам "60-37-97, 60-37-18" или на электронную почту Beisenbayev_a@railways.kz.

А05А2К5, Алматы қ., Абылай хан даңғ., 53 мекен-жайы бойынша орналасқан сатып алуға Тапсырыс беруші және Ұйымдастырушы болып табылатын **"Бейнеу-Шымкент газ құбыры" ЖШС** (бұдан әрі - Серіктестік) "Мүлікті барлық тәуекелдерден, терроризм тәуекелдерінен және бүлік шығарудан үшінші тұлғалар алдындағы азаматтық-құқықтық жауапкершілікті ерікті сақтандыру" ашық тендерінің өткізілетіні туралы хабарлайды.

Сатып алуға қатысу үшін ақпаратты Серіктестіктің www.bsgp.kz веб-сайтынан және https://qaztp.kz/ электрондық порталынан ала аласыз.

Қосымша ақпарат пен мәліметті **8 (727) 342-38-78** телефоны арқылы алуға болады.

ТОО "Газопровод Бейнеу-Шымкент" (далее - Товарищество), являющееся Заказчиком и Организатором закупок, расположенное по адресу: А05А2К5, пр. Абылай хана, 53, объявляет о проведении открытого тендера "Добровольного страхования имущества от всех рисков, от рисков терроризма и саботажа гражданско-правовой ответственности перед третьими лицами".

Информацию для участия в закупке вы можете получить на веб-сайте Товарищества: www.bsgp.kz и на электронном портале https://qaztp.kz/

Дополнительную информацию и справки можно получить по телефону: **8 (727) 342-38-78.**

Сатып алуға Тапсырыс беруші және Ұйымдастырушы болып табылатын, Алматы қ., Абылай хан даңғылы, 53 мекенжайы бойынша орналасқан **"Бейнеу-Шымкент газ құбыры" ЖШС** (бұдан әрі - Серіктестік) баға ұсыныстарына сұрау салу тәсілімен "Автокөлік құралдары иелерінің АҚЖ міндетті сақтандыру бойынша" сатып алуын өткізілетіні туралы хабарлайды. Сатып алуға қатысу үшін ақпаратты Серіктестіктің www.bsgp.kz веб-сайтынан және https://qaztp.kz/ электрондық порталынан ала аласыз.

Қосымша ақпарат пен мәліметті **8 (727) 342-36-88** телефоны арқылы алуға болады.

ТОО "Газопровод Бейнеу-Шымкент" (далее - Товарищество), являющееся Заказчиком и Организатором закупок, расположенное по адресу: г. Алматы, проспект Абылай хана 53, объявляет о проведении закупки "По обязательному страхованию ГПО владельцев автотранспортных средств", способом запроса ценовых предложений.

Информацию для участия в закупке вы можете получить на веб-сайте Товарищества: www.bsgp.kz и на электронном портале https://qaztp.kz/

Дополнительную информацию и справки можно получить по телефону: **8 (727) 342-36-88.**

"Бейнеу-Шымкент газ құбыры" ЖШС 2024 ж. 28 наурыз күні https://qaztp.kz/auction/240307-433120 электрондық порталында өткен "Жанар-жағармай материалдарын" сатып алу ашық тендері өткізілмеді деп танылғанын хабарлайды.

ТОО "Газопровод Бейнеу-Шымкент" объявляет о том, что открытый тендер на закуп "Горюче-смазочных материалов", проведенный 28 марта 2024 г. на электронном портале https://qaztp.kz/auction/240307-433120 признан несостоявшимся.

"Бейнеу-Шымкент газ құбыры" ЖШС 2024 ж. 28 наурыз күні https://qaztp.kz/auction/240307-576684 электрондық порталында өткен "Бозой" КС Сименс ГАА сервистік қызмет көрсету қызметтерін көрсету" жөніндегі қайта ашық тендері өткізілмеді деп танылғанын хабарлайды.

ТОО "Газопровод Бейнеу-Шымкент" объявляет о том, что повторный открытый тендер на "Оказание услуг по сервисному обслуживанию ГПА Сименс КС "Бозой"", проведенный 28 марта 2024 г. на электронном портале https://qaztp.kz/auction/240307-576684 признан несостоявшимся.

ОФСЕТНАЯ ПЕЧАТЬ:

ГАЗЕТЫ
ЖУРНАЛЫ
КНИГИ
РЕКЛАМНЫЕ БУКЛЕТЫ
ФЛАЕРЫ
ВИЗИТКИ

ПОЛИГРАФИЯ
Imprime

ЦИФРОВАЯ ПЕЧАТЬ:

ИМИДЖЕВАЯ ПРОДУКЦИЯ
ПАПКИ
КАЛЕНДАРИ
МЕНЮ
ПРАЙСЫ
КАТАЛОГИ

г. Нур-Султан, ул. Жубанова 24/1
Imprime.ast@gmail.com

+7 7172 93 35 04, +7 702 562 40 43
+7 778 630 91 77

ДИСКРИМИНАЦИЯҒА ЖОЛ ЖОҚ!

Дискриминация деген не? Ол қалай пайда болады? Осы сұраққа жауап іздегенде біздің ойымызға ең алдымен "стигма" сөзі келеді. Стигма грек тілінен аударғанда "таңба", "күйік" немесе "дақ" деген мағынаны береді. Ежелгі Грекияда абыройына дақ келтірген адамдар мен қылмыскелердің денесіне таңба басқан. Таңбаны ойып немесе күйдіріп салған, оны стигма деп атаған. Сондай таңбасы бар адамдардан қашу керек болатын, әсіресе көпшіліктің алдында. Қазіргі кезде бұл термин ауқымды қолданылады, бірақ ол денедегі белгіні және адамның негативті сипатын білдірмейді. Стигма - бұл басқа адамдарға, өзіне деген қатынасын түбегейлі өзгертетін өте мықты әлеуметтік таңба, адамға жағымсыз қасиеттің иегері ретінде қарауға мәжбүрлейді. Стигманы біз өзіміз тудырамыз, кейбір адамдарға деген қатынасымызды стереотипке негіздеп қалыптастырамыз, шындығында біз ол адамдарды білмеуіміз де мүмкін. Мысалы, мүмкіндігі шектеулі жанды көргенде Сіз қандай сезімде боласыз? Жиі жағдайда аяп, көмек бергіңіз келеді немесе қорқынышты сезінесіз. Ал шын мәнінде Сіз бұл адам туралы ештеңе білмейсіз, бірақ сол адамға өзіңізде қалыптасқан сезімдермен қарай бастайсыз. Стигматизация дәл осылай жұмыс істейді. Сіз автоматты түрде адамға таңбаша қоясыз, оның артында қандай адам екені көрінбейді, белгілі бір сипаты ғана көрінеді. Стигма өзіңнен ерекшеленетін, басқаша болып көрінетін адамдар туралы бұрыс ұғымнан қалыптасады. Стигматизация - бұл тұлғаны құнсыздандыру, бос стереотиптерді қалыптастыру процесі. Стигма - бұл сенім немесе көзқарас, міне осыдан кемсітушілік пайда болады. Стигманы мектепте, медициналық орталықтарда, бұқаралық ақпарат құралдарында кездестіруге болады. Стигманы адам мен қоғам қалыптастырады. Стигма адамды құнсыздандырып, ұят сезімін тудырады.

Дискриминация, яғни кемсітушілік - қандай да бір белгі негізінде адам құқықтарын шектеу және адамдармен немесе әлеуметтік топтармен әртүрлі қарым-қатынас. Кемсітушілікке негіз болатын белгілерге мыналар жатады: жасы, бойы, салмағы, терісінің түсі, этникалық ерекшелігі, отбасылық жағдайы, ұрпағы, генетикалық ерекшеліктері, неке жағдайы, ұлты, діні, жынысы, әлеуметтік класы, сотталғаны, жыныстық бағдары, гендерлік сәйкестілігі және АИТВ жағдайы. Кемсітушілік жеке, институттық, қауымдастық немесе ұлттық деңгейде болуы мүмкін. Дискриминация денсаулық сақтау қызметтерін пайдаланушыларға да, медициналық қызметтерді жеткізушілерге де, медициналық қызметтің сапасына да әсер етеді. Жеке адамдардың да, топтардың да қоғамнан шеттетілуін арттырады, қоғамның дамуын тежейді. Ең үлкен зардабы - адамның құқығын, бостандығын шектеу. Дискриминациядан қорқыныш, қорқыныштан әрекетсіздік пайда болады. Дискриминация әртүрлі формада көрінеді, жұмыстан шығару немесе изоляциялау, қызмет көрсетуден бас тарту, физикалық немесе ауызша зорлық-зомбылық жасау т.б. жағдайлар. Дискриминация кезінде адамның рөлі кемітіліп, тең мүмкіндіктер құқығынан айырылады.

Дүниежүзі бойынша АИТВ-сы бар адамдарға стигма мен дискриминация кең тараған. Осыған не себеп болды? Алғашқыда адамдар АИТВ туралы білгенде, бұл ауруды өлім қаупі бар қатерлі ауруға теңеген. Бұл вирусты кеш айқындаумен байланысты болды. Себебі бұл уақытта әлдеқашан вирус жұқтырылған науқастарда жұқтырылған иммунды тапшылық синдромы (ЖИТС) қалыптасқан болатын. Сол үшін "АИТВ" диагнозы адамдарда қорқыныш пен түбегейлі шарасыздық сезімін тудыртты. Ал қазіргі уақытта АИТВмен өмір сүретін науқастарда салауатты өмір салтын ұстанып, дәл уақытында ем алып, дәрігер тағайындаған препараттарды уақытымен қабылдап отырса толыққанды ұзақ өмір сүруге мүмкіндігі бар.

Дискриминациямен күрес - дамыған мемлекеттер саясатының ажырамас бөлігі. Біраз елдің конституциясында дискриминацияға жол бермеу туралы баптар бар. АИТВ-мен өмір сүретін адамдарға қатысты алалау мен кемсітушілікті жою, барлық мұқтажды қажетті дәрі-дәрмектермен және қызметтермен қамтамасыз ету, адам құқықтары мен гендерлік теңдікке негізделген тәсілдерді пайдалану - бұл АИТВ-ның таралуын тоқтатудың басты шарттары.

Осы жылдың 1 наурызында "Нөльдік кемсітушілік" күніне он жыл толады. Әр адамның құқығын қорғау - біздің ортақ міндетіміз. Кемсітушілікті тоқтатуда әркім өз рөлін атқара алады. 1 наурыз және наурыз айларында іс-шаралар, акциялар мен хабарламалар әлемге осы маңызды сабақ пен әрекетке шақыру туралы еске салады: әркімнің денсаулығын сақтау үшін әркімнің құқығын қорғау қажет. Біздің орталығымыздың дәрігерлері қоғамдас-тықтармен және үкіметтік емес ұйымдармен бірлесіп, халықтың АИТВ-инфекциясының алдын алу шаралары туралы білімін арттыруға бағытталған түрлі іс-шаралар өткізеді. Бизнес құрылымдардың қызметкерлері үшін АИТВ-ға жедел тестілеу өткізу және ақпараттық-білім беру материалдарын тарату арқылы акциялар ұйымдастырылады. Білімді күшейту, стигма мен АИТВ-мен өмір сүретін адамдарды кемсітуге жол бермеу мақсатында жалпы білім беретін мектептер мен колледждердің, жоғары оқу орындарының педагогтары, психологтары арасында және студенттер мен оқушыларға арнайы семинарлар өткізіліп, арнайы видеороликтер көрсетіледі. Тестілеуді танымал ету және АИТВ-ның берілу жолдары туралы хабардар болуды арттыру үшін ЖИТС орталығының қызметкерлері дәрігерлерге, полицейлерге, педагогтерге, әскери қызметшілерге, қылмыстық-атқару жүйесінің қызметкер-леріне, аутрич-қызметкерлеріне онлайн режімінде тренингтер мен семинарлар өткізеді.

Дискриминацияға жол жоқ! Әрқашан есіңізде болсын:

1. АИТВ-мен өмір сүретін адам айналасына қауіп төндірмейді.
2. АИТВ қол алысып амандасқанда, құшақтағанда, қоғамдық орындарда жұқпайды.
3. Мейірімділік пен қолдау көрсетіңіз, бұл сіздің қасыңыздағы жанды депрессиядан аман алып қалуға көмектеседі.
4. Досыңыздың АИТВ статусын білсеңіз, оның қалауынсыз ешкімге жарияламаңыз.
5. Өз ортаңызда АИТВ инфекциясы туралы тек қана расталған мәліметпен бөлісіңіз!

Эльвира Утелова.
Астана қаласы АИТВ-инфекциясының алдын алу орталығы,
ұйымдастыру-әдістемелік бөлімінің меңгерушісі

ТОО "NIKA 01", БИН 221140033394 сообщает о своей ликвидации. Претензии принимаются в течении двух месяцев со дня публикации объявления по адресу: г.Астана п.Промышленный ул.Центральная,д.99. **т.8-778-996-02-80**

ТОО "ПМК-2030", БИН 160340015436, сообщает о своей ликвидации. Претензии принимаются в течении двух месяцев со дня публикации объявления по адресу: Карагандинская обл. г. Караганда, ул. Новоселов, д. 190, офис 33. **Тел. 8-701-446-35-70**

ТОО "The House of Flowers" БИН 240140014110 сообщает о своей ликвидации. Претензии принимаются в течении двух месяцев со дня публикации объявления по адресу: г.Астана, район Нұра, проспект Қабанбай Батыр, здание 11/5. **т.8-702-066-60-60**

Офисы в аренду

Во всех районах города Астаны

От 10 до 90 кв.м. От 3000 тенге/кв.м Тел. 8-778-188-15-61.

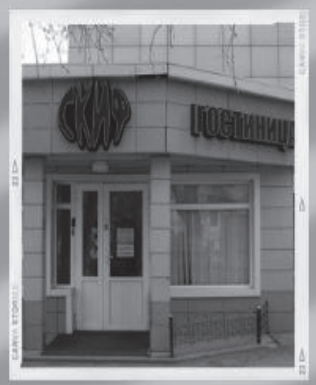

SKIF

Проспект Женис 51

+7 (702) 527-20-01

МЕДИЦИНСКИЙ ЦЕНТР Belon medical

- ПРОКТОЛОГ
- ДЕРМАТОВЕНЕРОЛОГ
- ГИНЕКОЛОГ
- УРОЛОГ
- ТЕРАПЕВТ
- УЗИ ВСЕХ ОРГАНОВ
- МЕДИЦИНСКИЕ АНАЛИЗЫ
- УЗИ ИССЛЕДОВАНИЯ
- КОНСУЛЬТАЦИИ
- СТОМАТОЛОГИЯ

Наш адрес:
010000, Республика Казахстан, г. Астана, ул.Жубанова,24
Тел/факс: +7 (7172) 93-39-46, e-mail: medical@belon.kz ,
www.belon.kz

Belon Home

Квартиры гостиничного типа в аренду во всех районах города Астаны

"Упакованные". Оплата ежемесячно. Тел: 8 777 191 3940

ОФСЕТНАЯ ПЕЧАТЬ:

ГАЗЕТЫ
ЖУРНАЛЫ
КНИГИ
РЕКЛАМНЫЕ БУКЛЕТЫ
ФЛАЕРЫ
ВИЗИТКИ

ПОЛИГРАФИЯ
Imprime

ЦИФРОВАЯ ПЕЧАТЬ:

ИМИДЖЕВАЯ ПРОДУКЦИЯ
ПАПКИ
КАЛЕНДАРИ
МЕНЮ
ПРАЙСЫ
КАТАЛОГИ

г. Нур-Султан, ул. Жубанова 24/1
Imprime.ast@gmail.com

+7 7172 93 35 04, +7 702 562 40 43
+7 778 630 91 77

BELON LAND

ГОСТИНИЦА

Дорогие гости и жители столицы, приглашаем вас остановиться у нас.
Отель "Belon Land" удачно расположен
От нас можно быстро добраться до старого вокзала, набережной, центрального рынка

УЛ. БОГЕНБАЙ БАТЫРА 45, 010000, Г. АСТАНА, КАЗАХСТАН
+7(702) 161-32-64, +7(7172) 32-70-04.

Belon life

- фитнес • hotel -

Хочешь быть стройной и привлекательной?
Хочешь быть подтянутым и сильным?
Новый фитнес-клуб «Belon Life» поможет в этом.

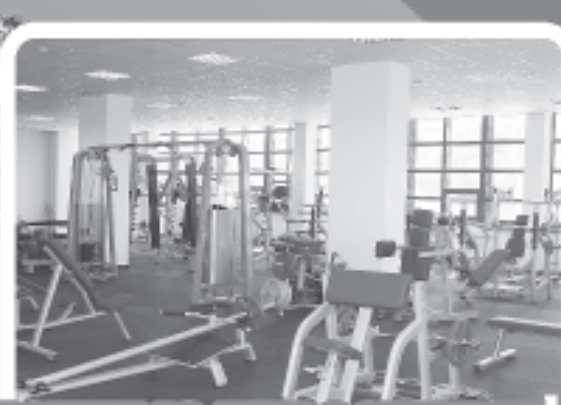

Инвестируйте в свое здоровье! Это самые надежные инвестиции!
Тренажеры на все группы мышц, два бассейна с джакузи и гидромассажем, четыре вида саун, десятки групповых самых современных программ - все это по очень доступным ценам! Первым записавшимся - скидки!

Астана, пр-т Абылай-хана, 24/1, тел: +7 (7172) 56 20 20
e-mail: life@belon.kz, www.belon.kz

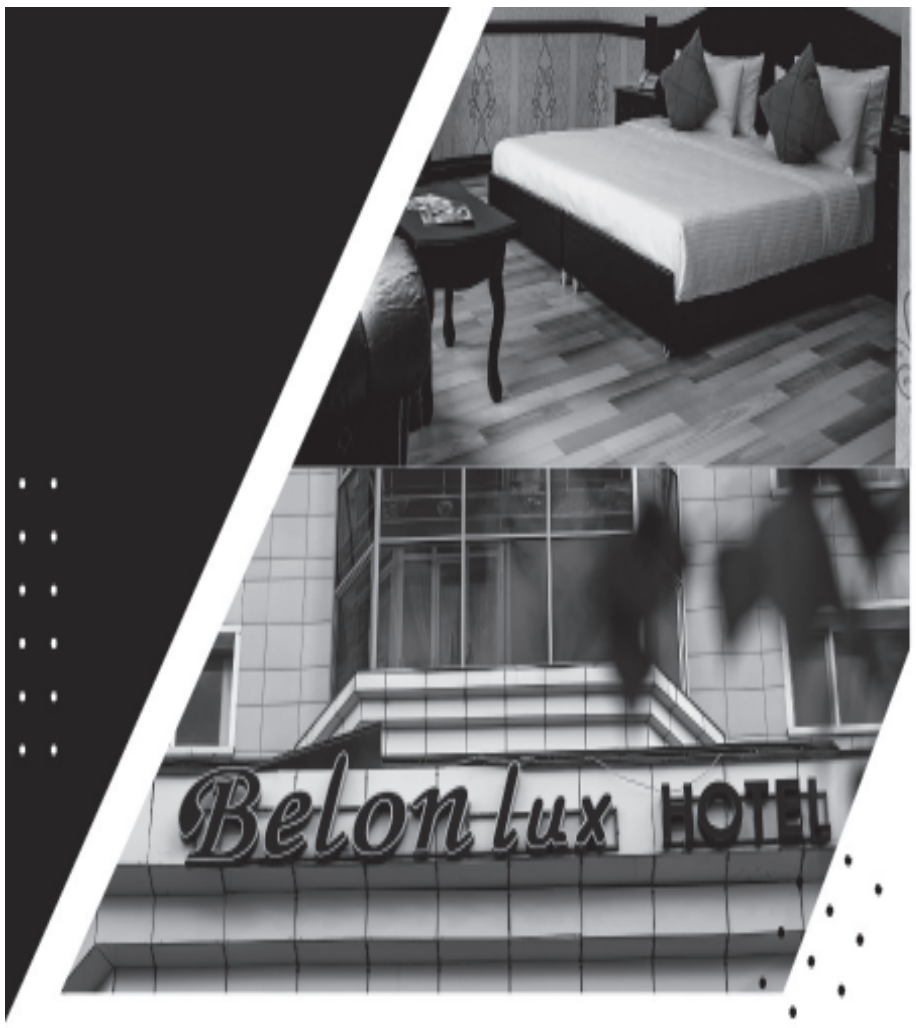

ТИХИЙ УЮТНЫЙ
"BELON LUX HOTEL"

удачно расположен в самом центре столицы Республики Казахстан между Домом министерств и символом города - Байтереком. В пешей доступности находятся все достопримечательности, офисы крупных компаний, городские рестораны и кафе, Центральный концертный зал и многое другое.

Астана, ул. Достык,13, тел: +7(7172) 57-41-04, + 7 707 900 89 93
e-mail: info@belon.kz

Собственник: ТОО «Издательство БМ» Свидетельство о постановке на учет средства массовой информации № 10693-Г от 26 февраля 2010 года.	Выдано Министерством культуры и информации Республики Казахстан. Адрес редакции: Республика Казахстан, 010000, г. Астана, мкр. Самал 9, офис 1	Тел./ф: 8 (7172) 43 91 07. E-mail: info@tendr.kz www.tendr.kz	Ответственность за содержание рекламы и объявлений несет рекламодатель. Перевод с государственного языка на русский и наоборот осуществляет рекламодатель.	Главный редактор **Болат Ережепов** Газета печатается в типографии ТОО «Издательство БМ», г. Астана, ул Жубанова, 24/1. 8(7172) 93-98-25 Заказ № 43 ТК

Выходит 5 раз в неделю (вторник, среда, четверг, пятница, суббота). Общий тираж 20000 экз.